

---

**THERESA SCHOLZE**

1980 Schmöln

height: 161 cm  
hair: blond  
eyes: brown  
languages: english  
dialects: berlinian  
sports: horseback riding, fencing, dancing  
instruments: piano  
driving license: car

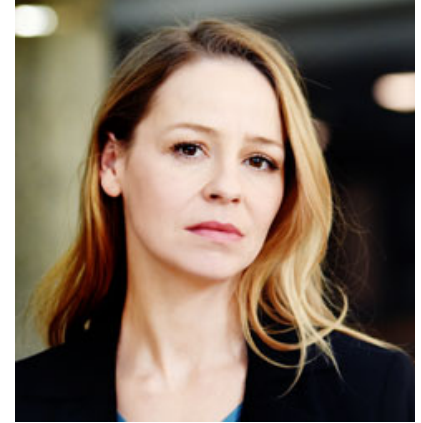

**EDUCATION**

Hochschule für Musik und Theater Mendelssohn-Bartholdy Leipzig

**AWARDS**

2007 Nominierung Adolf Grimme Preis für 2 ENGEL FÜR AMOR

1998 Telestar für ihre Rolle „Anna“ in DER LETZTE ZEUGE

**CINEMA**

2013 LICHTGESTALTEN

2012 MARCEL ÜBER DEN DÄCHERN

2005 VIER FENSTER

\* Berlinale 2006 – Perspektive deutsches Kino

**DIRECTOR**

Christian Moris Müller

Christian Moris Müller

Christian Moris Müller

**FILM+TV (SELECTION)**

2018 DAHEIM IN DEN BERGEN / ARD

SOKO KÖLN / ZDF

DER USEDOM KRIMI – MUTTERLIEBE / NDR

DIE SPEZIALISTEN / ZDF

2017 BETTYS DIAGNOSE / Zofe

DAHEIM IN DEN BERGEN / ARD

**DIRECTOR**

Michael Zens

Daniel Helfer

Uwe Janson

Kai Meyer-Ricks

Ulrike Hamacher

Karola Hattop

**THERESA SCHOLZE**

	DER LEHRER / RTL	Alexander Sascha Thiel
2016	TOTER WINKEL / ARD	Stephan Lacant
	BERGDOKTOR / ZDF	Axel Barth
	FRÜHLING 14 / ZDF	Michael Karen
	ACKERPIRATEN / ARD	Sibylle Tafel
	DER STAATSANWALT / ZDF	Johannes Grieser
	FRAU TEMME SUCHT DAS GLÜCK / ARD	Fabian Möhrke
2015	RENTNERCOPS / ARD	Christoph Schnee
	OLYMPIA 36 / ZDF	Mira Thiel
	SOKO LEIPZIG / ZDF	Oren Schmuckler
	HERZENSBRECHER / ZDF	Til Mueller-Edenborn
	WILSBERG / ZDF	Martin Enlen
2014	HELDT / ZDF	Hartwig van der Neut
	KRIPO HOLSTEIN / ZDF	Philipp Osthus
	SOKO KÖLN - TOD EINER POLIZISTIN / ZDF	Daniel Helfer
	DANNI LOWINSKI / SAT.1	Uwe Janson
2013	DIE CHEFIN / ZDF	Michael Schneider
	DANNI LOWINSKI / SAT.1	Uwe Janson
	KÜSTENWACHE - ENTFESSELTE WUT / ZDF	Raoul W. Heimrich
2012	MANN KANN, FRAU ERST RECHT / SAT.1	Florian Gärtner
2011	MDR-POLIZEIRUF 110 – BULLENKLATSCHEN / ARD	Thorsten Schmidt
	VERLIEBT, VERLOBT, VERWIRRT / ZDF	Stefan Bartmann
2010	DENK NUR AN UNS BEIDE / ZDF	Michael Keusch
09-08	ALISA – FOLGE DEINEM HERZEN / ZDF	Walter Franke, Annette Herre u.a.
2007	POLIZEIRUF 110 – TAXIMORD / ARD	Matthias Luther
	FLEISCH / PRO7	Oliver Schmitz
2006	WILSBERG - UNTER VERDACHT / ZDF	Martin Gies
2006	2 ENGEL FÜR AMOR / ARD	Christoph Schnee, Arne Feldhusen
	* Nominierung für den Adolf Grimme Preis 2007	
2005	EINE CHANCE FÜR DIE LIEBE / ARD	Dirk Regel
	WIEDERSEHEN IN VERONA / ARD	Dirk Regel
05-97	DER LETZTE ZEUGE / ZDF	Bernhard Stephan
2004	DER ERMITTLER / ZDF	Michael Mackenroth
	POPP DICH SCHLANK / PRO7	Christoph Schrewe
2003	DER ELEFANT - FRISEUSEN / SAT.1	Christiane Balthasar
2001	DIE KOMMISSARIN - VANESSA / ARD	Karola Hattop
2000	DAS GEHEIMNIS - AUF DER SPUR DES MÖRDERS / SAT.1	Jorgo Papavassilou

**THERESA SCHOLZE**

**THEATRE**

2013 Komödie am Kurfürstendamm: PAARUNGEN

Bettina Rehm

04-03 Hans-Otto Theater: KÖNIG LEAR - CORDELIA

Ralf-Günter Krolkiewicz

2003 Schauspiel Leipzig:

Volker Insel

SOMMERTHEATER ODER EIN PROBESCHUSS FÜR DEN

FREISCHÜTZEN - VIOLA PATZKE, DARSTELLERIN DES ÄNNCHENS

03-02 QUIZOOLA

Ulrich Hüni